

## オプトス (デイトナ)

眼底カメラよりも広範囲で眼底の写真を撮影する事が出来る機械

### ■撮影準備

ID や氏名、生年月日などを登録する必要がある

四角の画面で ID を検索する

過去に撮影や登録がされている場合、名前が出てくるので選択して撮影モードにする

名前が出てこない時には新たに登録する

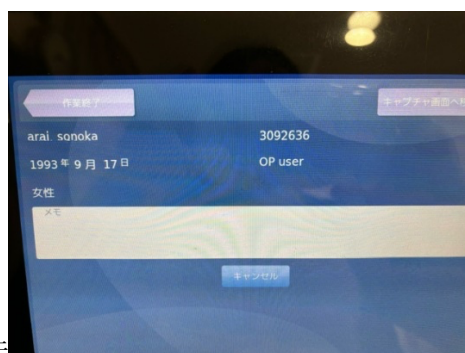

### ■登録の方法

四角の画面と下の PC で登録する事が出来る

氏名

生年月日

性別

ID

を入力する

下の PC を使用する場合は、New Patient をクリックして、登録する

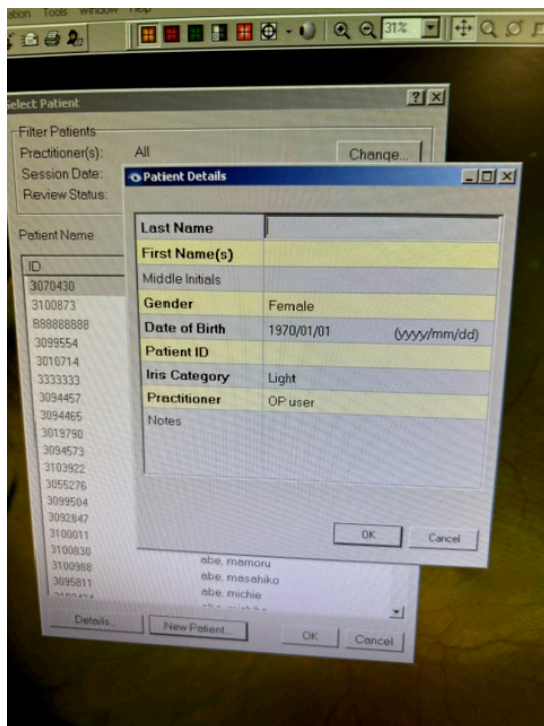

## ■撮影方法

中の固視灯の色の説明をする（遠いと青色、近いと赤色、適正な位置だと緑色）

片眼ずつ覗き込む

必要に応じて拳眼をする（下まぶたも下げると綺麗な画像が撮影されやすい）

## ■エクスポート

下の PC にて被験者の ID・名前を選ぶ

クリックすると今までに撮影した画像が一覧で表示される

送りたい画像をダブルクリックする

Optimize をクリック

フロッピーマークの右横のアイコンで、画像がエクスポートされる