

眼底カメラ

眼底の写真を撮影する機械

眼の奥の血管や乳頭の状態を評価するのに必要な検査

■撮影準備

右上の ID をクリックする

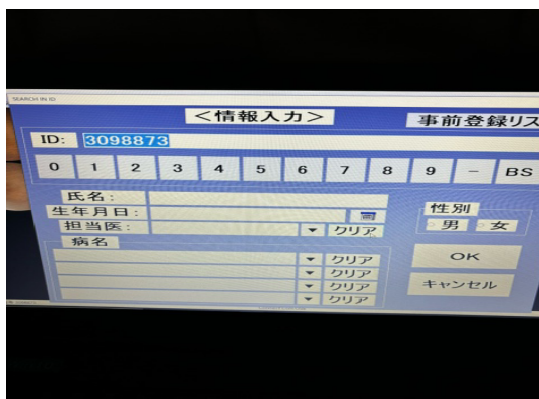

<情報入力>の画面になる

ID が青くなっている（前の方の ID が表示されている）ので、バーコードを読み取る

0 から始まる ID が表示されるので、0 は消す

前回までの撮影画像が表示される

■撮影手順

顎台・台の高さを合わせる

顎台に顎をのせて頂く

黒目の左右に白い小さな丸が出ているので、白い丸が () に入るように、ジョイスティックを回して合わせる（時計回りに回すと上に行く）被検者には、「緑色の丸い光を見て下さい」と説明する

位置が合わせられたら、中央の丸いボタンを押す。眼底の画像に切り替わる。被検者から見ると緑の光が移動しているので説明する（右眼の撮影時は左側に、左眼の撮影時には右側に移動する）。

眼底画像の左右の白丸と、横棒が水平になるように合わせて、ジョイスティックの上のボタンを押して撮影する。

■撮影してからエクスポートの手順

撮影が終わったら、右側の MULTI をクリック

過去撮影されたデータが一覧で表示される

送りたい画像を右クリックする

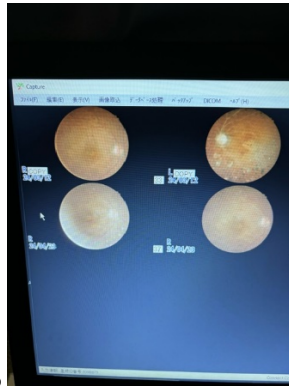

COPY と左下に表示される

PC 画面左上のファイルをクリックし、選択画像をフォルダへコピーをクリックする

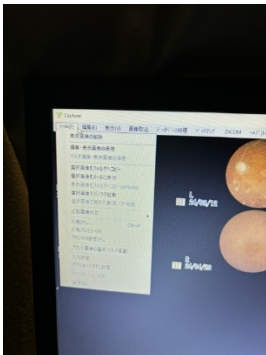

■注意点

眼底の画像が暗い場合、左横にある（2つある下の方）黒いバーを引っ張り小瞳孔モードにて撮影する

眼底カメラ撮影指示（両眼）があり、片眼しか散瞳していない場合、散瞳していない方の眼から撮影する。